

## PROIECT DE HOTĂRÂRE

pentru aprobarea transmiterii în folosință gratuită a unui teren în suprafață de 492 mp, situat în municipiul Moinești, strada Er. Grigorescu, județul Bacău, către Agenția de Plăți și Intervenție pentru Agricultură – Centrul Județean Bacău

### Consiliul Local al Municipiului Moinești, județul Bacău,

Având în vedere:

- Adresa nr. 2141/29.03.2017 a Agenției de Plăți și Intervenție pentru Agricultură – Centrul Județean Bacău;
- Raportul nr. 12922/11.04.2017 al Secretarului municipiului Moinești;
- Expunerea de motive nr. 12921/11.04.2017 a Primarului municipiului Moinești;
- prevederile Legii nr. 213/1998 privind bunurile proprietate publică, republicată cu modificările și completările ulterioare;
- Hotărârea Guvernului nr. 1607/04.12.2008 privind înscrierea în domeniul public al statului și darea în administrarea Ministerului Agriculturii și Dezvoltării Rurale - Agenția de Plăți și Intervenție pentru Agricultură, pentru centrele județene aflate în subordinea acesteia, a unor imobile sau a unor părți din acestea, care au trecut în proprietatea publică a statului prin hotărâri ale consiliilor locale municipale, orașenești și comunale, precum și prin Hotărârea Consiliului Județean Prahova nr. 60/2008;

Văzând raportul Comisiei juridice, de disciplină, de muncă, protecție socială, protecție copii, turism și sport, raportul Comisiei pentru activități economico-financiare, social-culturale, culte, învățământ, sănătate și familie și raportul Comisiei pentru amenajarea teritoriului, urbanism, gospodărie comună și protecție mediu din cadrul Consiliului Local al municipiului Moinești;

În temeiul art. 36 alin. (2) lit. c) raportat la alin. (5) lit.a), art. 45 alin. (3) și ale art. 124 din Legea administrației publice locale nr. 215/2001, republicată cu modificările și completările ulterioare,

## HOTĂRĂȘTE:

**Art.1.** Se aprobă transmiterea în folosință gratuită a terenului în suprafață de 492 m.p., aparținând domeniului privat al municipiului Moinești, situat pe strada Er. Grigorescu, municipiul Moinești, județul Bacău, identificat prin planul de situație Anexă la prezenta hotărâre, către Agenția de Plăți și Intervenție pentru Agricultură – Centrul Județean Bacău, în vederea desfășurării activității Centrului Local Moinești.

**Art.2.** Se dispune înscrierea în evidențele OCPI Moinești – Carte funciară a situației juridice privind regimul proprietății bunului menționat la articolul 1.

**Art.3.** Perioada de acordare în folosință gratuită a terenului menționat la art. 1 va fi pe toată durata existenței Centrului Local Moinești.

**Art.4.** Cu ducerea la îndeplinire a prevederilor prezentei hotărâri se desemnează Direcția economică și Direcția Urbanism, Amenajarea Teritoriului, Achiziții Publice și Investiții.

**Art.5.** Prezenta hotărâre se comunică Instituției Prefectului Județului Bacău, Primarului municipiului Moinești, Direcției Economice, Direcției Urbanism, Amenajarea Teritoriului, Achiziții Publice și Investiții, Agenției de Plăți și Intervenție pentru Agricultură – Centrul Județean Bacău și va fi adusă la cunoștință publică în condițiile legii.

INIȚIATOR,  
PRIMAR,  
JR. VALENTIN VIERU



AVIZAT PT. LEGALITATE:  
SECRETAR,  
JR. MARILENA DÎRLĂU





UNITATEA ADMINISTRATIV TERITORIALĂ  
**MUNICIPIUL MOINEȘTI**

Str. Vasile Alecsandri, nr. 14, jud. Bacău,  
cod 605400

Tel: 0234363680; 0740162602; 0372764340;  
Fax: 0234365428, e-mail: office@moinesti.ro



ISO 9001/ROU/QMS/JAS - C 0017/0789  
ISO 14001/ROU/EMS/JAS - C 0006/0147  
OHSAS 18001/ROU/OHSAS/JAS - C 0005/0149

## PRIMARUL MUNICIPIULUI MOINEȘTI

Nr. 12921 din 11.04.2017

### EXPUNERE DE MOTIVE

la proiectul de hotărâre pentru aprobarea transmiterii în folosință gratuită a unui teren în suprafață de 492 mp situat în Municipiul Moinești, str. Eremia Grigorescu către Agenția de Plăți și Intervenție pentru Agricultură – Centrul județean Bacău

Prin Hotărârea nr. 48 din 10.07.2008, Consiliul Local al Municipiului Moinești a transmis în administrarea Ministerului Agriculturii și Dezvoltării Rurale – Agenției de Plăți și Intervenție pentru Agricultură un teren în suprafață de 1.000 mp, situat în strada G-ral. Eremia Grigorescu din Municipiul Moinești, pentru construirea Centrului Local.



Guvernul României, prin Hotărârea nr. 1607 din 4.12.2008 a aprobat înscrierea în domeniul public a statului și darea în administrarea Ministerului Agriculturii și Dezvoltării Rurale - Agenția de Plăți și Intervenție pentru Agricultură, pentru centrele județene aflate în subordinea acesteia a unor imobile, care au trecut în proprietatea publică a statului prin hotărâri ale consiliilor locale municipale, iar în Anexa acesteia, la punctul 6 este menționat și Municipiul Moinești, cu imobilul teren transmis prin HCL nr. 48/2008.

Agenția de Plăți și Intervenție în Agricultură – Centrul județean Bacău, cu sediul în str. George Bacovia, nr. 20, Județul Bacău, prin adresa nr. 2141/2017 solicită darea în administrare cu titlu gratuit a unui teren în suprafață de 492 mp, situat în Municipiul Moinești, strada General Eremia Grigorescu, aflat în continuarea terenului pe care se află sediul Centrului Local.

Terenul face parte din domeniul privat al Municipiului Moinești și este liber de orice sarcini.

Propun acordarea în folosință gratuită, pe durata existenței Centrului Local Moinești, în favoarea Agenției de Plăți și Intervenție pentru Agricultură – Centrul județean Bacău, în felul acesta realizându-se o întreținere continuă a întregii suprafețe de teren.

PRIMAR,  
JR. VALENTIN VIERU





Nr. 12922/11.04.2017

## RAPORT

la Proiectul de Hotărâre pentru aprobarea transmiterii în folosință gratuită a unui teren în suprafață de 492 mp situat în municipiul Moinești, strada Er. Grigorescu, către Agenția de Plăți și Intervenție pentru Agricultură – Centrul Județean Bacău

Prin adresa nr. 2141/12066/04.04.2017 Agenția de Plăți și Intervenție pentru Agricultură – Centrul Județean Bacău solicită transmiterea în folosință gratuită a terenului în suprafață de 492 mp, amplasat în municipiul Moinești, str. Eremia Grigorescu. Acest teren este limitrof suprafeței de 1000 mp teren ce a fost transmis din domeniul privat al municipiului Moinești în domeniul public al municipiului Moinești și ulterior în domeniul public al statului prin Hotărârea Consiliului Local nr. 48/2008, aflându-se la acest moment în proprietatea publică a statului și în administrarea Ministerului Agriculturii și Dezvoltării Rurale - Agenția de Plăți și Intervenție pentru Agricultură pentru centrele județene aflate în subordinea acesteia conform H.G. nr. 1607/2008, pct. 6 din Anexa (intabulat cu numărul cadastral 61557).

Terenul solicitat în suprafață de 492 mp se află în domeniul privat al municipiului Moinești, fiind înregistrat în evidențele agricole la poziția PJ II/21 și în evidențele fiscale cu nr. Rol 109826, este liber de sarcini și nu se suprapune cu alte proprietăți din punct de vedere cadastral, așa cum rezultă din planul de situație transmis Unității Administrative Teritoriale municipiul Moinești de către APIA și SC TOPCADEX SRL.

În conformitate cu prevederile art.124 din Legea administrației publice locale nr. 215/2001, republicată, cu modificările și completările ulterioare, consiliile locale pot da în folosință gratuită pe termen limitat bunuri mobile și imobile proprietate publică sau privată locală, persoanelor juridice fără scop lucrativ care desfășoară activitate de binefacere sau de utilitate publică ori serviciilor publice.

Terenul care face obiectul solicitării nu este înscris în Cartea Funciară a municipiului Moinești, formalitatea de înscriere și notare în evidențele OCPI derulându-se ulterior întocmirii documentației cadastrale.

Față de cele prezentate, vă supunem spre aprobare Proiectului de hotărâre în forma propusă de executiv.

SECRETAR,  
jr. Marilena Dirlău



# PLAN DE SITUATIE

SCARA 1:500

ADRESA: MUN. MOINESTI,  
STR. EREMA GRIGORESCU, FN.

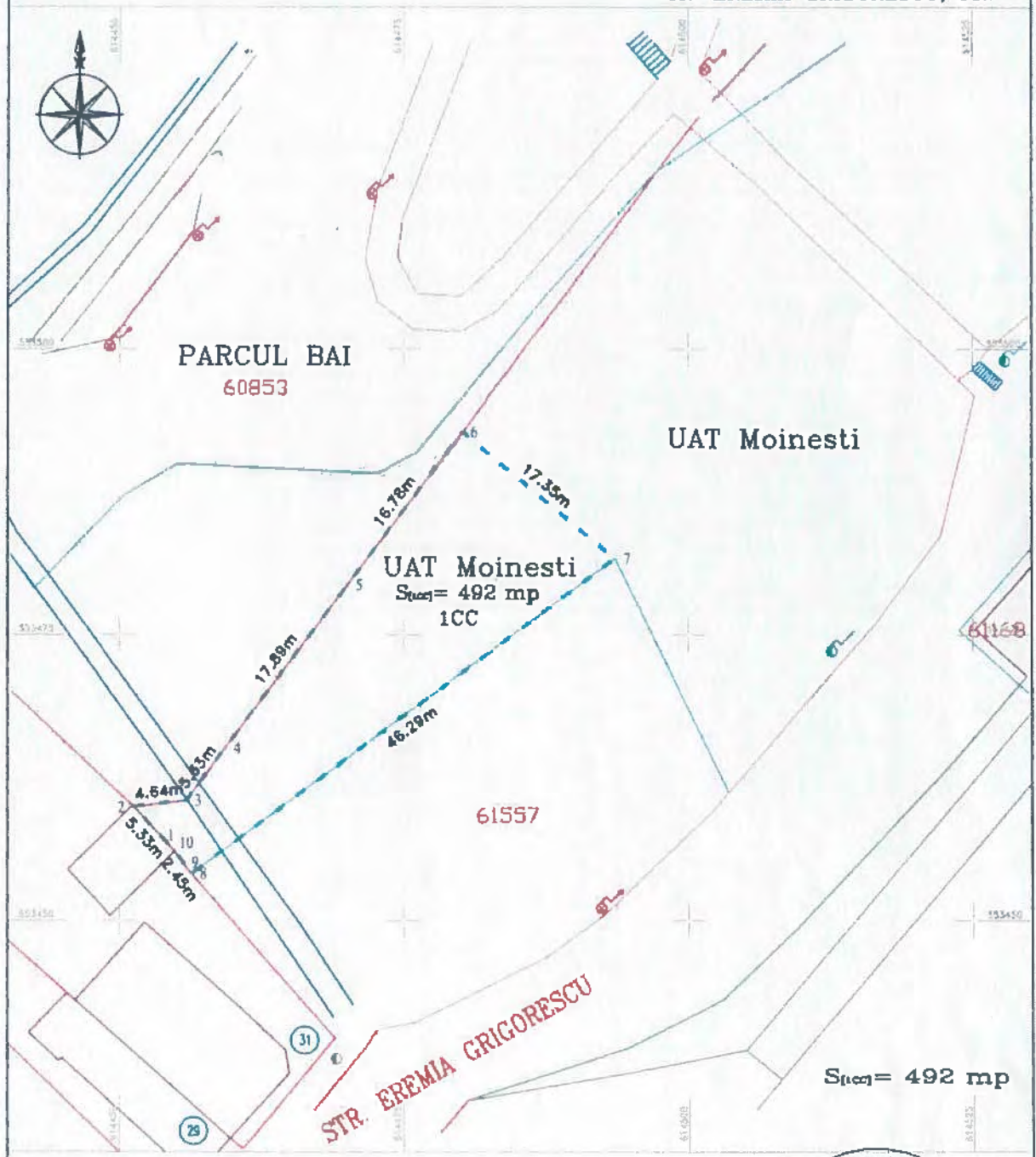

DATA:  
19.04.2017

INTOCMIT: Prof.univ.dr.ing. Dumitru





Ministerul Agriculturii și Dezvoltării Rurale  
**Agencia de Plăți și Intervenție pentru Agricultură**  
Centrul județean BACĂU

Str. George Bacovia 20, cod 600237, Bacău

Tel.: 0234.512.974  
Fax: 0234.542.074

www.apia.org.ro  
apia.bacau@apia.org.ro



*S-na Secretar*

Catre,

UNITATEA ADMINISTRATIV TERITORIALA  
MOINESTI, JUD. BACAU  
REGISTRATURA  
NR. 12066  
Ziua 4 Luna 4 Anul 2017

AGENCIA PLATI SI INTERVENTIE  
PENTRU AGRICULTURA  
CENTRUL JUDETEAN BACAU  
INTRARE Nr. 2141  
IESIRE  
Ziua 29 Luna 03 Anul 2017

**PRIMARIA MUNICIPIULUI MOINESTI**

**CERERE**

pentru darea in administrare cu titlu gratuit a unei suprafete de teren

Agentia de Plati si Interventie pentru Agricultura – Centrul judetean Bacau, cu sediul in mun. Bacau, str. George Bacovia nr. 20, jud. Bacau, **solicita analiza si aprobarea pentru darea in administrare cu titlu gratuit a terenului in suprafata de 485,56 mp, amplasat in Moinesti pe str. Eremia Grigorescu, pentru urmatoarele motive:**

Institutia noastra realizeaza o investitie in municipiul Moinesti, respectiv constructia unui sediu nou pentru Centrul local APIA Moinesti, pe un teren in suprafata de 1000 mp situat pe str. Eremia Grigorescu. In continuarea terenului nostru, spre nord, pana la limita cu parcul Bai, se afla o suprafata de teren de 485,56 mp care apartine Primariei Moinesti.

Acesta, fiind un teren cu o suprafata mica si fiind situat in spatele sediului nostru, consideram ca poate fi dat in administrarea APIA Bacau pentru o mai buna ingrijire si utilizare, evitand astfel degradarea terenului prin acumularea de gunoai sau alte deseuri.

Anexam prezentei cereri urmatoarele documente:

- Plan de situatie - pe care se evidentiaza suprafata de teren solicitata – anexa 1
- Plan de situatie – pe care se evidentiaza terenul aflat in administrarea APIA Bacau si constructia ce urmeaza a fi realizata – anexa 2
- Certificatul de Urbanism emis de Primaria Moinesti din care reiese posibilitatea realizarii constructiei – anexa 3
- Copie CUI - anexa 4

Cu stima,

**DIRECTOR EXECUTIV**  
**Ghita BURLUI**



**DOMNULUI PRIMAR AL MUNICIPIULUI MOINESTI**

# INTOCMIT S.C. GRUP CONSULT PROIECT S.R.L.

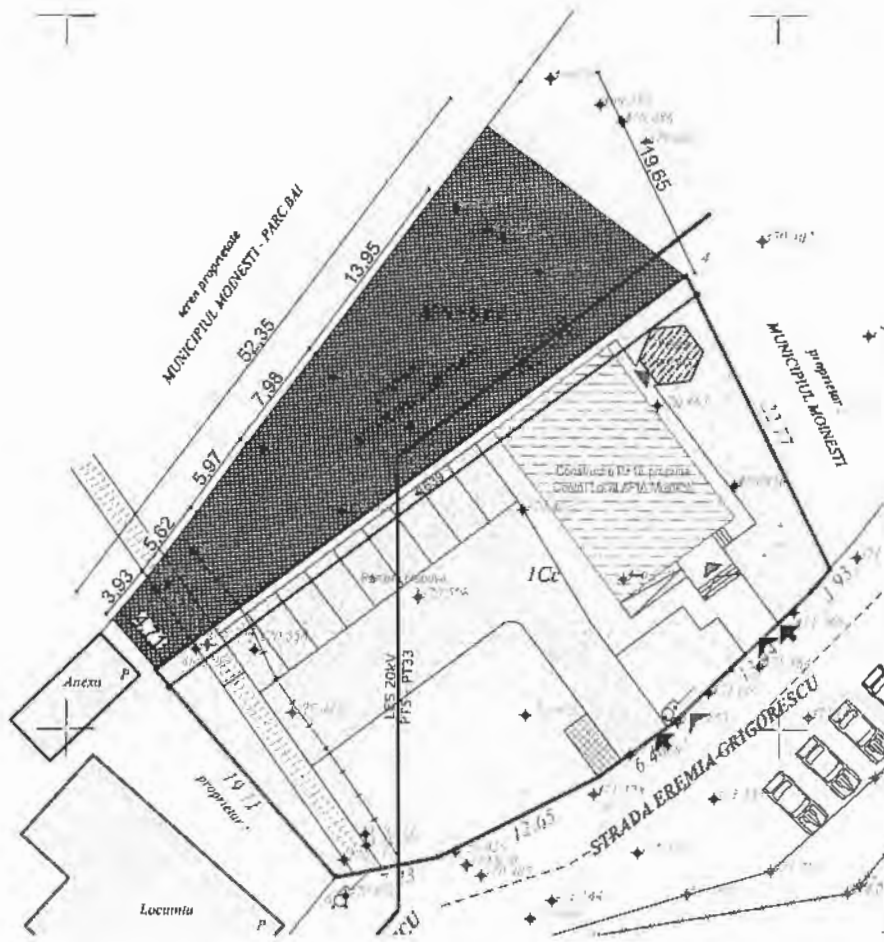

## LEGENDA

 Teren propus spre concesiune  
S = 485,56mp

2017a C

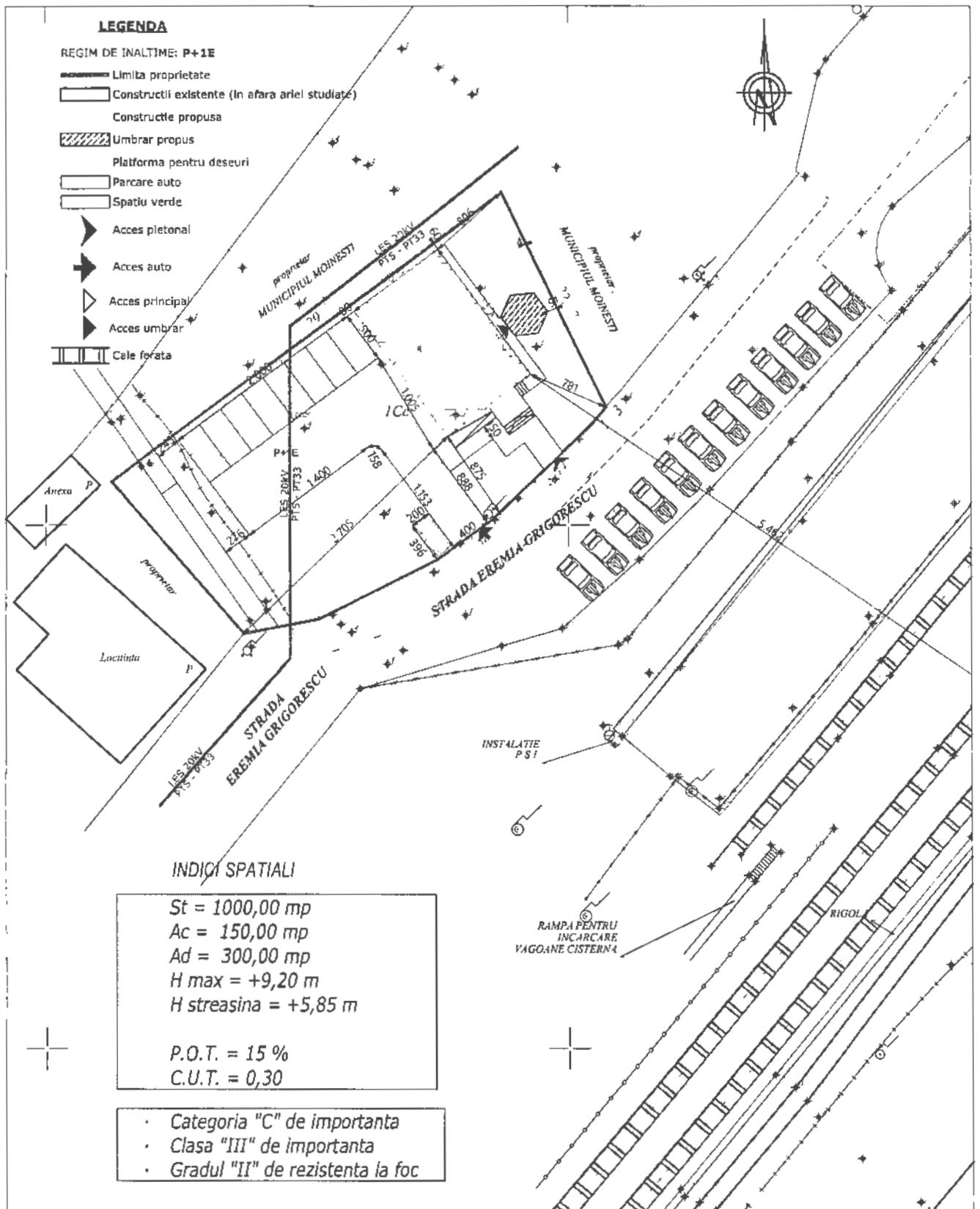

**LEGENDA**

REGIM DE INALTIME: P+1E

- Limita proprietate
- Constructii existente (In afara arii studiate)
- Constructie propusa
- Umbrar propus
- Platforma pentru deseuri
- Parcare auto
- Spatiu verde
- Acces pietonal
- Acces auto
- Acces principal
- Acces umbrar
- Cale ferata

**INDICI SPATIALI**

$St = 1000,00 \text{ mp}$   
 $Ac = 150,00 \text{ mp}$   
 $Ad = 300,00 \text{ mp}$   
 $H_{max} = +9,20 \text{ m}$   
 $H_{streasina} = +5,85 \text{ m}$   
  
 $P.O.T. = 15 \%$   
 $C.U.T. = 0,30$

- Categoria "C" de importanta
- Clasa "III" de importanta
- Gradul "II" de rezistenta la foc

Verificator - certif de atest. tehn.-prof. nr.					
Verificator	Nume	Semnatura	Carinta	Referat de verificare	Nr / data
 <p>S.C. GRUP CONSULT PROIECT S.R.L.          CERTIFICAT SR EN ISO 9001 : 2008/SR EN ISO 14001          JO4 / 49 / 2007 CUI: 20524824          Str. Cpt. Zăgănescu, nr. 43, Bacău, 605400, Romania          Tel./Fax: 0234.362.260</p>				Beneficiar	
				<p>APIA - CENTRUL JUDETEAN BACAU</p> <p>Pr. nr.01 /gcpi/2017/</p>	
				Amplasament	
				<p>Jud Bacău, Mun Moinești          Str. Eremia Grigorescu</p>	
Specificatie		Nume		Semnatura	
SEF PROIECT		Arh. Colac Sorin			
PROIECTAT		Arh. Schrenk Dana			
DESENAT		Arh. Simona Ratoi			
MANAGER PROIECT		Ing. ec. Felix Aliloale			
			SCARA	Titlu proiect	
			1:500	<p>SEDIU PENTRU CENTRU LOCAL APIA MOINESTI</p> <p>Faza P.Th+D.E.</p>	
			DATA	Titlu planșă	
			2017	<p>PLAN DE SITUATIE</p> <p>Planșă A1</p>	



Anexa 3

ROMANIA

JUDETUL BACAU

PRIMARIA MUNICIPIULUI MOINESTI

[autoritatea administratiei publice emitente]

Nr. 43139 din 09-12-2015

**CERTIFICAT DE URBANISM**

Nr. 184 din 09 DECEMBRIE 2015

**In scopul:**

Elaborarea documentatiei pentru autorizarea executarii lucrarilor de construire  
sediu pentru centru local APIA Moinesti.

Ca urmare a Cererii adresate de APIA - CENTRUL JUDETEAN BACAU

cu sediul in judetul BACAU, BACAU  
satul \_\_\_\_\_, cod postal \_\_\_\_\_, strada GEORGE BACOVIA  
nr. 48, bloc \_\_\_\_\_, sc. \_\_\_\_\_, etaj \_\_\_\_\_, ap. \_\_\_\_\_, telefon \_\_\_\_\_, fax \_\_\_\_\_  
e-mail \_\_\_\_\_, inregistrata la nr. 43139, din 07/12/2015  
pentru imobilul - teren si/sau constructii -, situat in judetul BACAU  
MOINESTI, satul \_\_\_\_\_  
cod postal 605400 strada EREMIA GRIGORESCU, nr. \_\_\_\_\_, bloc \_\_\_\_\_, sc. \_\_\_\_\_, etaj \_\_\_\_\_, ap. \_\_\_\_\_  
sau identificat prin extras din planul cadastral pe ortofotoplan

in temeiul reglementarilor Documentatiei de urbanism nr. 59/2000, faza PUG  
aprobata prin Hotararea Consiliului \_\_\_\_\_ local MOINESTI nr. 68/30.09.2003

in conformitate cu prevederile Legii nr. 50/1991, privind autorizarea executarii lucrarilor de  
constructii, republicata, cu modificarile si completarile ulterioare,

**SE CERTIFICA:**

**1. REGIMUL JURIDIC:**

Terenul este situat in intravilanul municipiului Moinesti, apartine domeniului public al municipiului  
Moinesti, dat in administrare Ministerului Agriculturii si Dezvoltarii Rurale Agentia de Plati si Interventie  
pentru Agricultura conform H.C.L.48/10.07.2008, pentru construire sediu. C.F. 61557  
m.p. = 1000,00

**2. REGIMUL ECONOMIC:**

Teren avand categoria de folosinta "curti-constructii", situat in U.T.R.22 din P.U.G. /2003

### 3. REGIMUL TEHNIC

#### UTR Nr. 1 - CENTRU CIVIC

Este o unitate teritoriala de referinta cu functiune mixta si functiune complexa, de interes general cu obiective publice in coabitare cu functia de locuire.

Utilizari permise:

- obiective de interes public pentru care s-au rezervat amplasamente
- locuinte colective cu un inalt grad de calitate a finisajelor si expresivitate arhitecturala
- locuinte individuale de tip urban
- zone verzi amenajate
- accese pietonale, carosabile, parcaje
- supralargire carosabil str. T. Vladimirescu

Utilizari permise cu conditii:

- orice constructie sau amenajare de spatii existente, extinderi, cu utilizare permisa dar cu conditia intocmirii unui PUD

Utilizari interzise:

- unitati poluante care genereaza trafic intens sau cu riscuri tehnologice
- unitati industriale
- instalare de chioscuri si garaje pe domeniul public
- amplasarea de noi constructii fara retrageri corespunzatoare Legii nr. 82/1998 fata de axul strazii
- imprejurimi de orice fel, in afara de garduri vii

Indici POT si CUT - se propune: POT=30%, CUT=1,2.

**Prezentul Certificat de urbanism poate fi utilizat in scopul declarat pentru :**

**Elaborarea documentatiei pentru autorizarea executarii lucrarilor de construire sediu pentru centru local APIA Moinești.**

CERTIFICATUL DE URBANISM NU TINE LOC DE AUTORIZATIE DE CONSTRUIRE / DESFIINTARE  
SI NU CONFERA DREPTUL DE A EXECUTA LUCRARI DE CONSTRUCTII

#### 4. OBLIGATII ALE TITULARULUI CERTIFICATULUI DE URBANISM:

**In scopul elaborarii documentatiei pentru autorizarea executarii lucrarilor de constructii - de construire/de desfiintare - solicitantul se va adresa autoritatii competente pentru protectia mediului:**

**Agentia pentru Protectia Mediului, Bacau str. Oituz, nr.23**

(autoritatea competenta pentru protectia mediului, adresa)  
(Denumirea si adresa acestora se personalizeaza prin grija autoritatii administratiei publice emitente.)

In aplicarea Directivei Consiliului 85/337/CEE (Directiva EIA) privind evaluarea efectelor anumitor proiecte publice si private asupra mediului, modificata prin Directiva Consiliului 97/11/CE si prin Directiva Consiliului si Parlamentului European 2003/35/CE privind participarea publicului la elaborarea anumitor planuri si programe in legatura cu mediul si modificarea, cu privire la participarea publicului si accesul la justitie, a Directivei 85/337/CEE si a Directivei 96/61/CE, prin certificatul de urbanism se comunica solicitantului obligatia de a contacta autoritatea teritoriala de mediu pentru ca aceasta sa analizeze si sa decida, dupa caz, incadrarea/neincadrarea proiectului investitiei publice/private in lista proiectelor supuse evaluarii impactului asupra mediului.

In aplicarea prevederilor Directivei Consiliului 85/337/CEE, procedura de emitere a acordului de mediu se desfasoara dupa emiterea certificatului de urbanism, anterior depunerii documentatiei pentru autorizarea executarii lucrarilor de constructii la autoritatea administratiei publice competente.

In vederea satisfacerii cerintelor cu privire la procedura de emitere a acordului de mediu, autoritatea competenta pentru protectia mediului stabileste mecanismul asigurarii consultarii publice, centralizarii optiunilor publicului si al formularii unui punct de vedere oficial cu privire la realizarea investitiei in acord cu rezultatele consultarii publice.

In aceste conditii:

DUPA PRIMIREA PREZENTULUI CERTIFICAT DE URBANISM, TITULARUL ARE OBLIGATIA DE A SE PREZENTA LA AUTORITATEA COMPETENTA PENTRU PROTECTIA MEDIULUI IN VEDEREA EVALUARII INITIALE A INVESTITIEI SI STABILIRII NECESITATII EVALUARII EFECTELOR ACESTUIA ASUPRA MEDIULUI. IN URMA EVALUARII INITIALE A INVESTITIEI SE VA EMITE ACTUL ADMINISTRATIV AL AUTORITATII COMPETENTE PENTRU PROTECTIA MEDIULUI.

IN SITUATIA IN CARE AUTORITATEA COMPETENTA PENTRU PROTECTIA MEDIULUI STABILESTE NECESITATEA EVALUARII EFECTELOR INVESTITIEI ASUPRA MEDIULUI, SOLICITANTUL ARE OBLIGATIA DE A NOTIFICA ACEST FAPT ADMINISTRATIEI PUBLICE COMPETENTE CU PRIVIRE LA MENTINEREA CERERII PENTRU AUTORIZAREA EXECUTARII LUCRARILOR DE CONSTRUCTII

IN SITUATIA IN CARE, DUPA EMITEREA CERTIFICATULUI DE URBANISM ORI PE PARCURSUL DERULARII PROCEDURII DE EVALUARE A EFECTELOR INVESTITIEI ASUPRA MEDIULUI, SOLICITANTUL RENUNTA LA INTENTIA DE REALIZARE A INVESTITIEI, ACESTA ARE OBLIGATIA DE A NOTIFICA ACEST FAPT AUTORITATII ADMINISTRATIEI PUBLICE COMPETENTE

**5. CEREREA DE EMITERE A AUTORIZAȚIEI DE CONSTRUIRE/DEȘTIINȚARE VA FI ÎNSOTITĂ DE următoarele documente:**

a) certificatul de urbanism

b) dovada titlului asupra imobilului, teren și/sau construcții, sau, după caz, extrasul de plan cadastral actualizat la zi și extrasul de carte funciara de informare actualizat la zi, în cazul în care legea nu dispune altfel (copie legalizată):

c) documentația tehnică -- D.T., după caz (2 exemplare originale):

D.T.A.C.

D.T.O.E.

D.T.A.D.

d) avizele și acordurile stabilite prin certificatul de urbanism:

d.1) avize și acorduri privind utilitățile urbane și infrastructura (copie)

alimentare cu apă

gaze naturale

Alte avize și acorduri:

canalizare

telefonizare

S.C. OMV Petrom S.A.

alimentare cu energie electrică

salubritate

S.N. C.F.R. Galați

alimentare cu energie termică

transport urban

d.2) avize și acorduri privind:

securitatea la incendiu

protecție civilă

sănătatea populației

d.3) avize și acorduri specifice ale administrației publice centrale și/sau ale serviciilor descentralizate ale acestora (copie)

d.4) studii de specialitate (1 exemplar original):

Studiu geotehnic; Verificator proiecte la cerința Af

e) Punctul de vedere/actul administrativ al autorității competente pentru protecția mediului (copie);

f) Dovada înregistrării proiectului la Ordinul Arhitecților din România (1 exemplar original)

g) Documentele de plată ale următoarelor taxe (copie):

Prezentul Certificat de urbanism are valabilitate de 12 luni de la data emiterii.

Conducătorul autorității  
administrației publice emitente,

**PRIMAR, VIOREL ILIE**

(funcția, numele, prenumele și semnătura)



Secretar general/Secretar,

**MARILENA DARLAU**

(numele, prenumele și semnătura)

Arhitect-sef\*

**GHERVAN CATALIN**

(numele, prenumele și semnătura)

Achitat taxa de 12 lei conform chitanței nr. 133410011 din 07/12/2015

Prezentul Certificat de urbanism a fost transmis solicitantului la data de 09.12.2015

\*Se va semna de arhitectul-sef sau "pentru arhitectul-sef", de către persoana cu responsabilitate în domeniul amenajării teritoriului și urbanismului, specificându-se funcția și titlul profesional, după caz.

**se prelungeste valabilitatea  
Certificatului de urbanism**

de la data de 19 dec. 2016 pana la data de 09 dec 2017

Dupa aceasta data, o noua prelungire a valabilitatii nu este posibila, solicitantul urmand sa obtina in conditiile legii, un alt Certificat de urbanism.

Conducatorul autoritatii  
administratiei publice emitente,

PRIMAR, ing. VIOREL  
(functia, numele, prenumele si semnatura)

L.S.



Secretar general/Secretar,

MARILENA DARLAU  
(numele, prenumele si semnatura)

Arhitect-sef\*

urb. CHERVAN CATAUN  
(numele, prenumele si semnatura)

Data prelungirii valabilitatii : 31.10.2016

Achitat taxa de 4 lei, conform Chitantei nr. 40071 din 31 oct. 2016

Transmis solicitantului la data de 01.11.2016 direct/pri/posta.

\*Se va semna de arhitectul-sef sau "pentru arhitectul-sef", de catre persoana cu responsabilitate in domeniul amenajarii teritoriului si urbanismului, specificandu-se functia si titlul profesional, dupa caz.





ROMÂNIA  
MINISTERUL FINANTELOR PUBLICE  
AGENȚIA NAȚIONALĂ DE ADMINISTRARE FISCALĂ  
CERTIFICAT DE ÎNREGISTRARE FISCALĂ

Seria A Nr. 0035383

Denumire/Nume și prenume:

AGENȚIA DE PLĂȚI ȘI INTERVENȚIE PENTRU AGRICULTURĂ - CENTRUL JUDEȚEAN BACĂU

Domiciliul fiscal: JUD. BACĂU, MUN. BACĂU,  
STR. GEORGE BACOVIA, Nr.20

Emitent

00000000000000000000583243603

A

Codul de înregistrare fiscală (C.I.F.):

20746669

Data atribuirii (C.I.F.):

24.01.2007

Data eliberării:

25.01.2008

Cod M.F.P. 14.13.20.99/2

Se utilizează începând cu 01.01.2007

**GUVERNUL ROMÂNIEI**  
**HOTĂRÂRE**

**privind înscrierea în domeniul public al statului și darea în administrarea Ministerului Agriculturii și Dezvoltării Rurale - Agenția de Plăți și Intervenție pentru Agricultură, pentru centrele județene aflate în subordinea acesteia, a unor imobile sau a unor părți din acestea, care au trecut în proprietatea publică a statului prin hotărâri ale consiliilor locale municipale, orășenești și comunale, precum și prin Hotărârea Consiliului Județean Prahova nr. 60/2008**

• ANEXĂ

**Guvernul României** adoptă prezenta hotărâre.

**Art. 1.** - Se aprobă înscrierea în domeniul public al statului și darea în administrarea Ministerului Agriculturii și Dezvoltării Rurale - Agenția de Plăți și Intervenție pentru Agricultură, pentru centrele județene aflate în subordinea acesteia, a unor imobile sau a unor părți din acestea, care au trecut în proprietatea publică a statului prin hotărâri ale consiliilor locale municipale, orășenești și comunale, precum și prin Hotărârea Consiliului Județean Prahova nr. 60/2008, având datele de identificare prevăzute în anexa care face parte integrantă din prezenta hotărâre.

**Art. 2.** - Predarea - preluarea imobilelor transmise potrivit art. 1 se face pe bază de protocol încheiat între părțile interesate, în termen de 30 de zile de la data intrării în vigoare a prezentei hotărâri.

**PRIM - MINISTRU**  
**CĂLIN POPESCU - TĂRICEANU**

Contrasemnează:  
Ministrul agriculturii și dezvoltării rurale,  
**Dacian Cioloș**  
p. Ministrul internelor și reformei administrative,  
**Paul Victor Dobre,**  
secretar de stat  
Ministrul economiei și finanțelor,  
**Varujan Vosganian**

București, 4 decembrie 2008.

Nr. 1.607.

ANEXĂ

**DATELE DE IDENTIFICARE**

**a unor imobile sau a unor părți din acestea, care au trecut în proprietatea publică a statului prin hotărâri ale consiliilor locale municipale, orășenești și comunale, precum și prin Hotărârea Consiliului Județean Prahova nr. 60/2008 și care se înscriu în domeniul public al statului și se dau în administrarea Ministerului Agriculturii și Dezvoltării Rurale - Agenția de Plăți și Intervenție pentru Agricultură pentru centrele județene aflate în subordinea acesteia**

Nr. crt.	Locul unde este situat imobilul care se transmite	Hotărârea Consiliului Local	Persoana juridică de la care se transmite imobilul	Persoana juridică la care se transmite imobilul	Caracteristicile tehnice ale imobilului
<b>ARAD</b>					
1.	Comuna Gurahonț, str. Gelu Rănoiu nr. 17A, județul Arad	Hotărârea Consiliului Local al Comunei Gurahonț nr. 30/30.05.2008	Consiliul Local al Comunei Gurahonț, județul Arad	Ministerul Agriculturii și Dezvoltării Rurale - Agenția de Plăți și Intervenție pentru Agricultură, Centrul Județean Arad	767 m <sup>2</sup> teren Înscriș în C.F. nr. 703 Gurahonț, nr. top. 138/9/b/1/b/19/2/2/6 - lotul 2
<b>ARGEȘ</b>					
2.	Orașul Costești, Str. Pieții, județul Argeș	Hotărârea Consiliului Local al Orașului Costești nr. 18/28.05.2008	Consiliul Local al Orașului Costești, județul Argeș	Ministerul Agriculturii și Dezvoltării Rurale - Agenția de Plăți și Intervenție pentru Agricultură, Centrul Județean Argeș	507 m <sup>2</sup> teren Înscriș în C.F. nr. 8855
3.	Municipiul Câmpulung, Șos. Națională nr. 108, județul Argeș	Hotărârea Consiliului Local al Municipiului Câmpulung nr. 98/26.05.2008	Consiliul Local al Municipiului Câmpulung, județul Argeș	Ministerul Agriculturii și Dezvoltării Rurale - Agenția de Plăți și Intervenție pentru Agricultură, Centrul Județean Argeș	1.000 m <sup>2</sup> teren
4.	Comuna Vedea, satul Vedea, județul Argeș	Hotărârea Consiliului Local al Comunei Vedea nr. 21/28.05.2008	Consiliul Local al Comunei Vedea, județul Argeș	Ministerul Agriculturii și Dezvoltării Rurale - Agenția de Plăți și Intervenție pentru Agricultură, Centrul Județean Argeș	767 m <sup>2</sup> teren
<b>BACĂU</b>					
5.	Comuna Stănișești, județul Bacău	Hotărârea Consiliului Local al Comunei Stănișești nr. 15/12.05.2008	Consiliul Local al Comunei Stănișești, județul Bacău	Ministerul Agriculturii și Dezvoltării Rurale - Agenția de Plăți și Intervenție pentru Agricultură, Centrul Județean Bacău	700 m <sup>2</sup> teren
6.	Municipiul Moinești, str. Eremia Grigorescu, județul Bacău	Hotărârea Consiliului Local al Municipiului Moinești nr. 48/10.07.2008	Consiliul Local al Municipiului Moinești, județul Bacău	Ministerul Agriculturii și Dezvoltării Rurale - Agenția de Plăți și Intervenție pentru Agricultură, Centrul Județean Bacău	1.000 m <sup>2</sup> teren

## HOTĂRÂRE

privind trecerea unui imobil-teren din domeniul privat în domeniul public al Municipiului Moinești și transmiterea acestuia din domeniul public al municipiului Moinești și din administrarea Consiliului Local Moinești în domeniul public al statului și în administrarea Ministerului Agriculturii și Dezvoltării Rurale - Agenția de Plăți și Intervenție pentru Agricultură – Centrul Județean Bacău, pentru amplasarea unei construcții tip modular cu destinația de sediu pentru Centrul Local Moinești

### **Consiliul Local al municipiului Moinești, județul Bacău;**

Având în vedere solicitarea nr. 60/2008 a Guvernului României, reprezentat prin Ministerul Agriculturii și Dezvoltării Rurale privind trecerea unui imobil – teren în domeniul public al statului și în administrarea Ministerului Agriculturii și Dezvoltării Rurale – Agenția de Plăți și Intervenție pentru Agricultură - Centrul Județean Bacău, pentru amplasarea unei construcții tip modular cu destinația de sediu pentru Centrul Local Moinești;

În conformitate cu prevederile:

- art. 7, litera „e”, art. 9, aliniatul (2) și art. 12, aliniatul (1) și aliniatul (2) din Legea nr. 213/1998 privind proprietatea publică și regimul juridic al acesteia, cu modificările și completările ulterioare;

- art. 36, aliniatul (2), litera „c” și aliniatul (5), litera „a” din Legea administrației publice locale nr. 215/2001, republicată, cu modificările și completările ulterioare;

-H.C.L. nr. 36/2007 privind darea în administrare a unui teren în suprafață de 1.000 m.p., situat pe str. Eremia Grigorescu, municipiul Moinești, Agenției de Plăți și Intervenție pentru Agricultură – Sucursala Bacău;

Ținând cont de Expunerea de motive a Primarului municipiului Moinești și de raportul Viceprimarului municipiului Moinești;

Văzând raportul Comisiei juridică, de disciplină, de muncă, protecție socială, protecție copii, turism și sport și al Comisiei pentru amenajarea teritoriului, urbanism, gospodărie comunală și protecție mediu din cadrul Consiliului Local al municipiului Moinești;

În temeiul art. 45, aliniatul (1) din Legea administrației publice locale nr. 215/2001, republicată, cu modificările și completările ulterioare,

### **HOTĂRĂȘTE:**

**ART. 1** – Se aprobă trecerea unui imobil-teren, în suprafață de 1.000 mp, situat în Moinești, str. Eremia Grigorescu, județul Bacău, având datele de identificare prevăzute în anexa, care face parte integrantă din prezenta hotărâre, din domeniul privat al municipiului Moinești în domeniul public al municipiului Moinești.



**ART. 2** – Se aprobă transmiterea imobilului-teren prevăzut la art. 1, din domeniul public al municipiului Moinești și din administrarea Consiliului Local Moinești în domeniul public al statului și în administrarea Ministerului Agriculturii și Dezvoltării Rurale – Agenția de Plăți și Intervenție pentru Agricultură – Centrul Județean Bacău, pentru amplasarea unei construcții tip modular cu destinația de sediu pentru Centrul Local Moinești.

**ART. 3** – Predarea-preluarea imobilului, transmisă potrivit art. 2 se face pe bază de protocol încheiat între Consiliul Local al Municipiului Moinești și Agenția de Plăți și Intervenție pentru Agricultură - Centrul Județean Bacău.

**ART. 4** – Se împuternicește Primarul și Secretarul Municipiului Moinești pentru semnarea Protocolului de predare-primire a imobilului-teren încheiat cu reprezentantul legal al Centrului Județean A.P.I.A. Bacău.

**ART. 5** – Prezenta hotărâre se aduce a cunoștință publică și se comunică persoanelor și instituțiilor interesate, respectiv Primarului, Prefectului Județului Bacău, Centrului Județean A.P.I.A. Bacău.

PREȘEDINTE DE ȘEDINȚĂ,  
JR. VIERU VALENTIN



CONTRASEMNEAZĂ:  
SECRETAR,  
JR. CATANA NECULAI

**NR. 48**

Hotărârea a fost adoptată în ședința ordinară din data de 10.07.2008, cu 18 voturi pentru, din numărul total de 18 consilieri prezenți.

### DATELE DE IDENTIFICARE

a imobilului-teren trecut din domeniul public al municipiului Moinești și din administrarea Consiliului Local al Municipiului Moinești în domeniul public al statului și în administrarea Ministerului Agriculturii și Dezvoltării Rurale – Agenția de Plăți și Intervenție pentru Agricultură – Centrul Județean Bacău

Locul unde este situat imobilul-teren care se transmite	Persoana juridică de la care se transmite imobilul-teren	Persoana juridică la care se transmite imobilul-teren	Caracteristicile tehnice ale imobilului-teren
Municipiul Moinești, str. Eremia Grigorescu, județul Bacău	Municipiul Moinești, din administrarea Consiliului Local al Municipiului Moinești	Statul român – Ministerul Agriculturii și Dezvoltării Rurale – Agenția de Plăți și Intervenție pentru Agricultură – Centrul Județean Bacău	Teren intravilan în suprafață de 1.000 mp.

PREȘEDINTE DE ȘEDINȚĂ,  
JR. VIERU VALENTIN



CONTRASEMNEAZĂ:  
SECRETAR,  
JR. CATANA NECULAI